

PETA RISIKO BENCANA KEKERINGAN DI KABUPATEN PESISIR SELATAN, PROVINSI SUMATERA BARAT

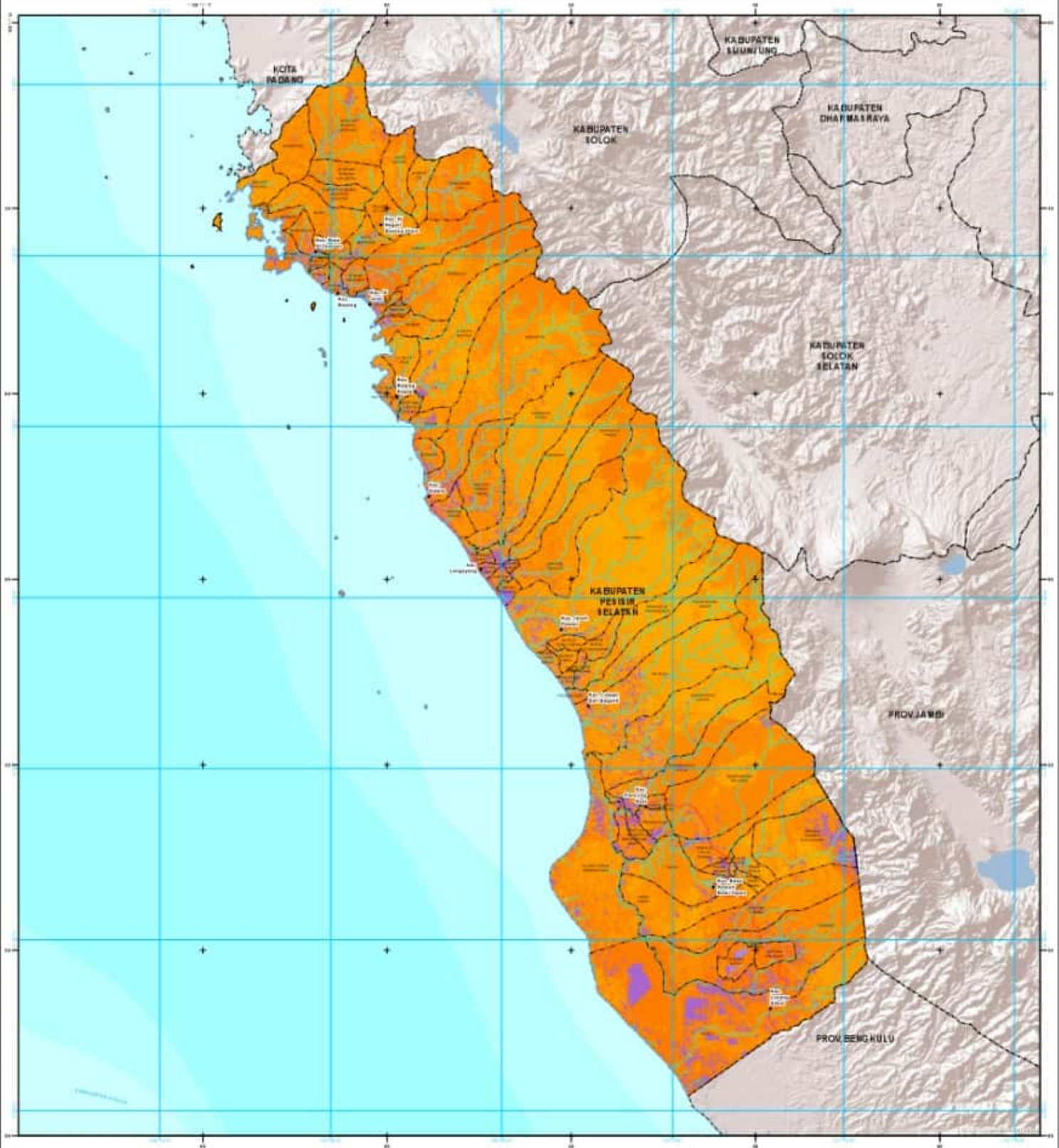

<p>Legenda</p> <p>Sudut Kota</p> <ul style="list-style-type: none"> • Sudut Kabupaten/Kota • Sudut Kecamatan <p>Jalanan Jalan</p> <ul style="list-style-type: none"> Jalan Aspal Jalan Kubang Jalan Lantai <p>Sudut Administrasi</p> <ul style="list-style-type: none"> Sudut Provinsi Sudut Kabupaten Sudut Kecamatan Sudut Desa <p>Petunjuk</p> <ul style="list-style-type: none"> Garis pantai Sungai Waduk dan Rempang Perencanaan <p>Skala Risiko Bencana Kebakaran</p>	<p>Peta Lokasi Peta</p>	<p style="text-align: center;">N</p> <p style="text-align: center;">Skala 1 : 200.000 skala umum 1 : 100.000 skala detail 2 km di lapangan</p> <p style="text-align: center;">© Peta : Peta, Data, Simbol, dan Keterangan Dikawatir Tanggal : 11 November 2010</p> <p style="text-align: center;">Menyediakan dan Zonasi Risiko Bencana Badan Nasional Penanggulangan Bencana (BNPB)</p> <p style="text-align: center;">Skala</p> <p>Peta ini digunakan sebagai acuan dalam perencanaan wilayah penanggulangan bencana (PPW) tingkat Kabupaten. Penggambaran bentuk administrasi dan zona zonasi, tidak dapat digunakan sebagai referensi untuk kegiatan teknis yang bersifat di lapangan, dan tidak merupakan penggambaran resmi dari BNPB.</p> <p>Peta dapat diperbesar dengan cara klik kanan mouse di</p>	<p>Proyeksi Lokal : WGS 1984</p> <p>Unit Garis : Garis: Interval Antar 200.15 Meter UTM - Zona 47 N Interval Antar 500.000 Meter</p> <p>Unit Dalam : M 1:10.000</p> <p>Skala Lokal : 1:100.000</p> <p>Kota, Perencanaan, dan Bandara : Unit Sistem Koordinat Program (UJGP)</p> <p>Peta Dasar : Peta Digital Kabupaten Kota 1 : 50.000, Pekanbaru, 2009</p> <p>Sudut Administrasi : BPS, 2010</p> <p>Sumber Data : - Hasil kajian risiko bencana kabupaten, dengan menggunakan 3 kriteria zona zonasi (Z1, Z2, dan Z3) - Baku Mutu (BM), dan Standar (S), dan Standar (C) - Potensi risiko yang digunakan R = 10% - Data meteorologi dan hidrologi pemerintah daerah (DPRD) penelitian dasar risiko bencana nasional BNPB, 2012</p> <div style="display: flex; justify-content: space-around; align-items: center;"> </div> <p style="text-align: center;">BADAN NASIONAL PENANGGULANGAN BENCANA (BNPB) BADAN PENANGGULANGAN BENCANA DAERAH (BPPB) KABUPATEN PESISIR SELATAN</p> <p style="text-align: center; font-size: small;">Jl. H. Juanda 32, Jakarta 10132 Indonesia Jl. H. Agus Salim, Pekanbaru 28124, Sumatera Barat Telp. 021-7716344 Fax. 021-7716345 Telp. 0777-22224 Fax. 0777-22225</p>
---	--------------------------------	---	---